Общество с ограниченной ответственностью «Мэлвуд»

630082, Новосибирск, ул. Дачная, д. 60а, оф. 216, ИНН: 5404522273,
melwood.ru, info@melwood.ru, +7 (383) 388-82-84

УТВЕРЖДАЮ
Генеральный Директор
ООО «Мэлвуд»
Егоров Д.Е.

ЭКСПЕРТНОЕ ЗАКЛЮЧЕНИЕ

по результатам технического обследования здания, расположенного по адресу: Новосибирская область, Новосибирский муниципальный район, по техническому заданию

Шифр: № 8981/2025 от 13.03.2025 года

	Ведущий инженер-эксперт
	Инженер-эксперт

г. Новосибирск, 2025 год

Содержание:

1. Общие сведения. 3
2. Методика обследования 4
3. Заключение по обследованию технического состояния объекта. 6
4. Паспорт здания 7
5. Результаты информационно-аналитического анализа 9
6. Выводы. 11
7. Перечень используемых нормативных документов и литературы 13
8. Приложение № 1 14
9. Приложение № 2 23
10. Приложение № 3 29

1. Общие сведения.

Действие настоящего экспертного заключения распространяется на здание, расположенное по адресу: Новосибирская область, Новосибирский муниципальный район (далее по тексту Объект и/или Объект исследования).

Цель обследования:

1. Провести информационно-аналитический анализ;
2. Определить техническое состояние объекта исследования;
3. Определить соответствие объекта действующим нормативным документам;
4. Определить возможность/невозможность безопасной эксплуатации объекта исследования;
5. Определить является ли объект пригодным/непригодным для постоянного проживания;
6. Составить экспертное заключение.

2. Методика обследования

Экспертное заключение подготовлено на основе комплексного подхода, сочетающего информационно-аналитическое обследование (ИАО) и детальный анализ документов с соблюдением нормативных требований.

Методика состоит из двух последовательных и взаимосвязанных этапов:

1. Подготовка к проведению обследования (информационно-аналитический этап): на этом этапе осуществляется сбор, систематизация и предварительный анализ информации об объекте, целях экспертизы и имеющихся документах.

2. Детальное изучение предоставленных документов (экспертный этап): на этом этапе проводится углубленный анализ документации на предмет соответствия Объекта нормативным требованиям, выявления дефектов, ошибок и противоречий. Результатом является формирование экспертного заключения.

Составление экспертного заключения по результатам исследования, предоставленных для проведения строительно-технической экспертизы документов, производится при использовании нормативной документации, действующей в настоящий момент на территории Российской Федерации.

В соответствии с требованиями СП 13-102-2003 п. 6.1 Подготовка к проведению обследований предусматривает ознакомление с объектом обследования и проектной документацией на конструкции и строительство сооружения.

Категории технического состояния согласно ГОСТ 31937-2024 «Здания и сооружения. Правила обследования и мониторинга технического состояния»:

- п. 3.10 нормативное техническое состояние: Категория технического состояния, при котором количественные и качественные значения параметров всех критериев оценки технического состояния строительных конструкций зданий и сооружений, включая состояние грунтов основания, соответствуют

установленным в проектной документации значениям с учетом пределов их изменения.

- п. 3.11 работоспособное техническое состояние: Категория технического состояния, при которой некоторые из числа оцениваемых контролируемых параметров не отвечают требованиям проекта или норм, но имеющиеся нарушения требований в конкретных условиях эксплуатации не приводят к нарушению работоспособности, и необходимая несущая способность конструкций и грунтов основания с учетом влияния имеющихся дефектов и повреждений обеспечивается.

- п. 3.12 ограниченно-работоспособное техническое состояние: Категория технического состояния строительной конструкции или здания и сооружения в целом, включая состояние грунтов основания, при которой имеются крены, дефекты и повреждения, приведшие к снижению несущей способности, но отсутствует опасность внезапного разрушения, потери устойчивости или опрокидывания, и функционирование конструкций и эксплуатация здания или сооружения возможны либо при контроле (мониторинге) технического состояния, либо при проведении необходимых мероприятий по восстановлению или усилению конструкций и (или) грунтов основания и последующем мониторинге технического состояния (при необходимости).

- п. 3.13 аварийное состояние: Категория технического состояния строительной конструкции или здания и сооружения в целом, включая состояние грунтов основания, характеризующаяся повреждениями и деформациями, свидетельствующими об исчерпании несущей способности и опасности обрушения и (или) характеризующаяся кренами, которые могут вызвать потерю устойчивости объекта.

3. Заключение по обследованию технического состояния объекта.

Таблица 1. «Заключения по обследованию»

1 Адрес объекта	Новосибирская область, Новосибирский муниципальный район
2 Время проведения обследования	-
3 Организация, проводившая обследование	Общество с ограниченной ответственностью «Мэлвуд» 630082, Новосибирск, ул. Дачная, д. 60а, оф. 216, ИНН: 5404522273, melwood.ru, info@melwood.ru, +7 (383) 388-82-84
4 Тип проекта объекта	Техническое обследование
5 Проектная организация, проектировавшая объект	Нет сведений
6 Строительная организация, возводившая объект	Нет данных
7 Год возведения объекта	2025 г.
8 Заказчик	
9 Конструктивный тип объекта	Бескаркасный
10 Число этажей	1 надземный
11 Крен объекта (вдоль продольной и поперечной осей)	-
12 Установленная категория технического состояния объекта	Работоспособное

4. Паспорт здания

Таблица 2. «Паспорт здания»

1. Адрес объекта	Новосибирская область, Новосибирский муниципальный район
2. Время проведения обследования	-
3. Организация проводившее обследование	ООО «Мэлвуд», 630082, Новосибирск, ул. Дачная, д. 60а, оф. 216
4. Назначение объекта	Жилой дом
5. Тип проекта объекта	Нет данных
6. Число этажей объекта	1 надземный
7. Наименование собственника объекта	Нет сведений
8. Адрес собственника объекта	Нет сведений
9. Степень ответственности объекта	II - Нормальный
10. Год ввода объекта в эксплуатацию	2025 г.
11. Конструктивный тип объекта	Бескаркасный
12. Форма объекта в плане	Прямоугольная
13. Схема объектов	См. раздел 5
14. Год разработки проекта объекта	Нет сведений
15. Наличие подвала, подземных этажей	-
16. Конфигурация объекта по высоте	Одноэтажная
17. Ранее осуществлявшиеся реконструкция и усиления	Нет сведений
18. Высота объекта	-
19. Длина объекта	-
20. Ширина объекта	-
21. Площадь	91,6 м^2
22. Строительный объем	-

23. Несущие конструкции	Фундамент, стены, перекрытие, конструкция крыши
24. Стены	Газобетонные блоки
25. Каркас	-
26. Конструкция перекрытия	Деревянное утепленное
27. Конструкция крыши	Вальмовая
28. Конструкция кровли	Металлочерепица
29. Несущие конструкции покрытия	Деревянная стропильная система
30. Стеновое ограждение	-
31. Перегородки	Газобетонные блоки
32. Фундаменты	Железобетонный ленточный
33. Категория технического состояния объекта	Работоспособное

5. Результаты информационно-аналитического анализа

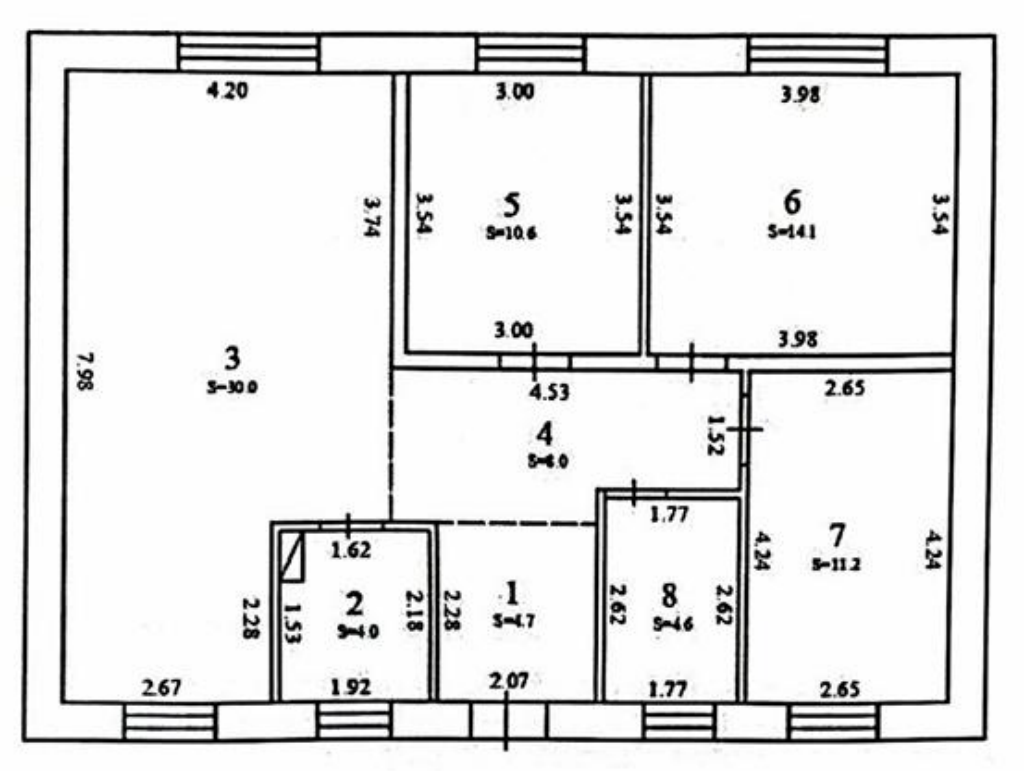

Рисунок 1. План 1-го этажа Объекта.

Несущие и ограждающие конструкции Объекта, следующие:

Фундамент – Шурфы не производились, гидроизоляция не вскрывалась. Фундамент железобетонный ленточный. В результате информационно-аналитического анализа дефектов и повреждений не выявлено.

Несущие стены – стены здания выполнены в виде кладки из газобетонных блоков. Перегородки выполнены из газобетонных блоков. Внутренняя поверхность стени и перегородок оштукатурена и ошпатлевана. Отделка фасада выполнена в виде облицовки кирпичом. В результате информационно-аналитического анализа дефектов и повреждений не выявлено.

Полы – железобетонная плита по грунту толщиной 150 мм. Выполнено устройство бетонной стяжки. Финишное покрытие не выполнено. В результате информационно-аналитического анализа дефектов и повреждений не выявлено.

Перекрытие – деревянное, утепленное. Со стороны помещений финишная отделка потолков не выполнена. В результате информационно-аналитического анализа дефектов и повреждений не выявлено.

Оконные блоки – оконные блоки выполнены из ПВХ профилей с встроенными стеклопакетами. В результате информационно-аналитического анализа дефектов и повреждений не выявлено.

Дверные блоки – входные двери металлические. В результате информационно-аналитического анализа дефектов и повреждений не выявлено.

Крыша – вальмовая, выполнена в виде деревянной стропильной системы.

Кровля - покрытие выполнено из металлочерепицы.

В результате информационно-аналитического анализа дефектов и повреждений не выявлено.

Инженерные системы Объекта:

- Электроснабжение – центральное;
- Система отопления – автономное, электрический котел, также выполнено устройство теплого пола;
- Система холодного водоснабжения – центральное;
- Система канализации – автономная, септик;
- Вентиляция – естественная и приточно-вытяжная.

В результате информационно-аналитического анализа дефектов и повреждений не выявлено.

6. Выводы.

На основании результатов технического обследования здания, расположенного по адресу: Новосибирская область, Новосибирский муниципальный район, эксперт приходит к следующим выводам:

Обследуемые несущие и ограждающие конструкции находятся в работоспособном техническом состоянии.

Согласно ГОСТ 31937-2024 «Здания и сооружения. Правила обследования и мониторинга технического состояния»:

- **работоспособное техническое состояние**: Категория технического состояния строительной конструкции или здания (сооружения) в целом, при которой некоторые из числа оцениваемых контролируемых параметров не отвечают требованиям проекта или норм, но имеющиеся нарушения требований в конкретных условиях эксплуатации не приводят к нарушению работоспособности, и необходимая несущая способность конструкций и грунтов основания с учетом влияния имеющихся дефектов и повреждений, а также механическая безопасность здания (сооружения) обеспечиваются.

Категории технического состояния несущих и ограждающих конструкций Объекта следующие:

- фундамент: категория технического состояния оценивается как работоспособное состояние;
- стены и перегородки: категория технического состояния оценивается как работоспособное состояние;
- перекрытие: категория технического состояния оценивается как работоспособное состояние;
- полы: категория технического состояния оценивается как работоспособное состояние;
- крыша и кровля: категория технического состояния оценивается как работоспособное состояние;
- оконные блоки: категория технического состояния оценивается как работоспособное состояние;

- дверные блоки: категория технического состояния оценивается как работоспособное состояние;

Категория технического состояния инженерных систем оценивается как работоспособное состояние.

Таким образом, обследуемые конструкции здания находятся в работоспособном техническом состоянии, недопустимых дефектов не обнаружено, что соответствует:

- СП 70.13330.2012 «Несущие и ограждающие конструкции. Актуализированная редакция СНиП 3.03.01-87»;

- Федерального закона от 30.12.2009 г. № 384-ФЗ «Технический регламент о безопасности зданий и сооружений»;

- Постановление Правительства РФ от 28.01.2006 № 47 (ред. От 19.10.2024) «Об утверждении Положения о признании помещения жилым помещением, жилого помещения непригодным для проживания, многоквартирного дома аварийным и подлежащим сносу или реконструкции, садового дома жилым домом и жилого дома садовым домом».

На основании вышеизложенного **здание**, расположенное по адресу: Новосибирская область, Новосибирский муниципальный район, **находится в работоспособном техническом состоянии, является пригодным для постоянного проживания, соответствует требованиям нормативно-технических документов, действующих в настоящее время на территории Российской Федерации, обеспечивает безопасную для жизни и здоровья людей эксплуатацию.**

7. Перечень используемых нормативных документов и литературы

1. ГОСТ 31937-2024 «Здания и сооружения. Правила обследования и мониторинга технического состояния»;
2. Градостроительный кодекс Российской Федерации;
3. Гроздов В.Т. «Техническое обследование строительных конструкций зданий и сооружений», С-Петербург, 1998 г.;
4. СП 13-102-2003 «Правила обследования несущих строительных конструкций зданий и сооружений»;
5. СП 70.13330.2012 «Несущие и ограждающие конструкции. Актуализированная редакция СНиП 3.03.01-87»;
6. СП 71.13330.2017 «Изоляционные и отделочные покрытия. Актуализированная редакция СНиП 3.04.01-87»;
7. Пособие по обследованию строительных конструкций зданий- АО «ЦНИИПРОМЗДАНИЙ», Москва – 2004;
8. Постановление Правительства РФ от 28.01.2006 № 47 (ред. От 19.10.2024) «Об утверждении Положения о признании помещения жилым помещением, жилого помещения непригодным для проживания, многоквартирного дома аварийным и подлежащим сносу или реконструкции, садового дома жилым домом и жилого дома садовым домом».
9. Федеральный закон от 30 декабря 2009 г. № 384-ФЗ «Технический регламент о безопасности зданий и сооружений».

8. Приложение № 1

Фототаблица

к экспертному заключению № 8981/2025 от 13.03.2025 года

Общие виды Объекта









№ п/п	Конструкция	Фото
1	Фрагмент вида системы отопления	
2	Фрагмент виде системы водоснабжения	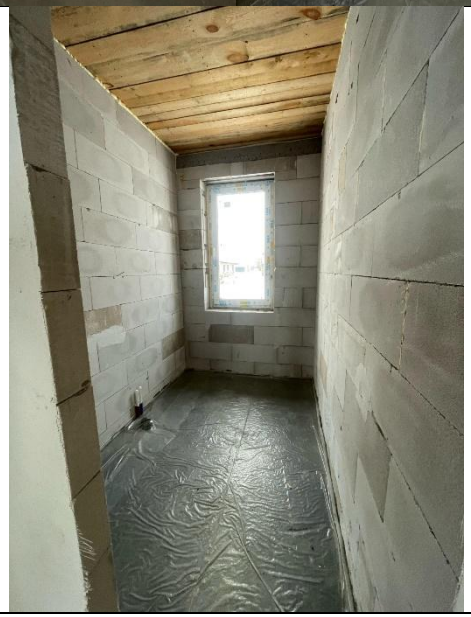

3	Фрагмент вида системы электроснабжения	 

4	Фрагмент вида помещений Объекта	 

Изм. | Лист | № докум. | Подпись | Дата

№ 8981/2025 от 13.03.2025 года

5	Фрагмент вида помещений Объекта	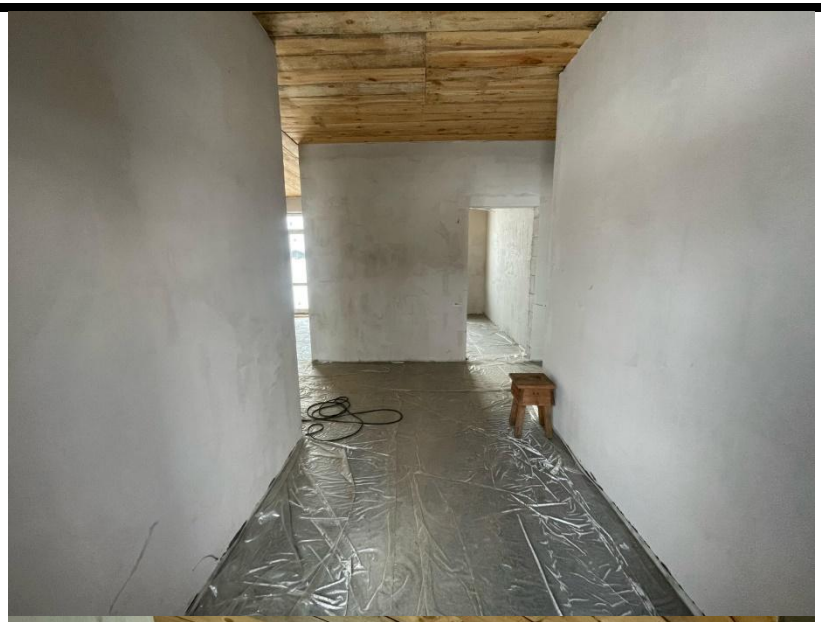 

6	Фрагмент вида помещений Объекта	 

7	Фрагмент вида помещений Объекта	 

Изм. | Лист | № докум. | Подпись | Дата

№ 8981/2025 от 13.03.2025 года

8	Фрагмент вида помещений Объекта	 

Изм. | Лист | № докум. | Подпись | Дата

№ 8981/2025 от 13.03.2025 года

9. Приложение № 2

Сертификаты о поверке и калибровке оборудования и инструментов

к экспертному заключению № 8981/2025

от 13.03.2025 года

ОБЩЕСТВО С ОГРАНИЧЕННОЙ ОТВЕТСТВЕННОСТЬЮ

«ИСКАТЕЛЬ-2»

Метрологическая служба ООО «Искатель-2» в области обеспечения единства измерений

СЕРТИФИКАТ КАЛИБРОВКИ

Calibration certificate

Номер сертификата 2352/F
Certificate number

Дата калибровки 08.08.2024 г.
Date when calibration

Объект калибровки Уровень электронный Stabila 1000мм
Item calibrated

Серийный номер 17672

Заказчик ООО «МЭЛВУД» ИНН 5404522273
Customer Информация о заказчике, адрес/name of the customer, address

Наименование эталона / description of measurement standard
3.2.АКЗ.0129.2019, 3.2.АКЗ.0123.2019, 3.2.АКЗ.0138.2019

Методика калибровки 002.2016.274.КС21
Calibration procedure

Все измерения имеют прослеживаемость к единицам Международной системы SI, которые воспроизводятся национальными эталонами НМИ. Данный сертификат может быть воспроизведен только полностью. Любая публикация или частично воспроизведение содержание сертификата возможны с письменного разрешения организации, выдавшей сертификат.
All measurements are traceable to the SI units which are realized by national measurement standards of NMI. This certificate shall not be reproduced, except in full. Any publication extracts from the calibration certificate requires written approval of the issuing NMI

Условия калибровки / Calibration conditions
Температура окружающего воздуха 22°С,Относительная влажность воздуха 56%

Результаты калибровки
Calibration results

Наименование	Результат калибровки*	Примечание
Уровень электронный Stabila 1000мм	соответствует	Длина уровня 1000 мм

*Указывается соответствие или несоответствие СИ требованиям технической документации производителя и методики калибровки: 002.2016.274.КС21

Рекомендуемый межкалибровочный интервал: 12 месяцев.

Подпись лица, выполнившего калибровку
Signature of the person who has performed calibration

подпись / signature

Лукин Д. А., Техник МС
ФИО и должность / name and function

08.08.2024 г.
Дата выпуска/date of issue

ИЗ № 145808

ОБЩЕСТВО С ОГРАНИЧЕННОЙ ОТВЕТСТВЕННОСТЬЮ "ИВИМЕТ"
Уникальный номер записи об аккредитации в реестре аккредитованных лиц RA.RU.314313

Свидетельство о поверке № С-ЕЕД/12-07-2024/ 354816854
Действительно до 11 июля 2025 г.

Средство измерений Дальномер лазерный GLM 40
наименование, тип, модификация средства измерений
60740-15
регистрационный номер в Федеральном информационном фонде по обеспечению единства измерений присвоенный при утверждении
заводской (серийный) номер: 801330461
в составе ----------
номер знака предыдущей поверки ----------

поверено в полном объеме
наименование единиц величин, диапазон измерений, на которых поверено средство измерений

в соответствии с МП АПМ 19-15
наименование или обозначение документа, на основании которого выполнена поверка

с применением эталонов: ЕЕД.028 ЕЕД.029 ЕЕД.090 ЕЕД.081 ЕЕД.091 ЕЕД.092 ЕЕД.086 ЕЕД.093
регистрационный номер и (или) наименование, тип, заводской номер, разряд, класс или погрешность эталонов, применяемых при поверке

при следующих значениях влияющих факторов: Температура +22°С, атмосферное давление 741 мм рт.ст., относительная влажность 56%
перечень влияющих факторов нормированных в документе на методику поверки, с указанием их значений

и на основании результатов периодической (~~первичной~~) поверки признано
ненужное зачеркнуть
пригодным к применению.

Знак поверки: С 24 ЕЕД

Номер записи сведений о результатах поверки в ФИФ ОЕИ 354816854

Генеральный директор — подпись — Чернова Оксана Сергеевна
должность руководителя или другого уполномоченного лица — фамилия, имя и отчество (при наличии)

Поверитель — подпись — Левин Александр Валентинович
фамилия, имя и отчество (при наличии)

Дата поверки 12 июля 2024 г.

серия С-ЕЕД-L №0003715

ОБЩЕСТВО С ОГРАНИЧЕННОЙ ОТВЕТСТВЕННОСТЬЮ "ИВИМЕТ"
Уникальный номер записи об аккредитации в реестре аккредитованных лиц RA.RU.314313

Свидетельство о поверке № С-ЕЕД/12-07-2024/ 3 5 4 8 1 6 8 5 4
Действительно до 11 июля 2025 г.

Средство измерений Дальномер лазерный GLM 40
наименование, тип, модификация средства измерений
60740-15
регистрационный номер в Федеральном информационном фонде по обеспечению единства измерений присвоенный при утверждении
заводской (серийный) номер: 801330461
в составе ----------
номер знака предыдущей поверки ----------

поверено в полном объеме
наименование единиц величин, диапазон измерений, на которых поверено средство измерений

в соответствии с МП АПМ 19-15
наименование или обозначение документа, на основании которого выполнена поверка

с применением эталонов: ЕЕД.028 ЕЕД.029 ЕЕД.090 ЕЕД.081 ЕЕД.091 ЕЕД.092 ЕЕД.086 ЕЕД.093
регистрационный номер и (или) наименование, тип, заводской номер, разряд, класс или погрешность эталонов, применяемых при поверке

при следующих значениях влияющих факторов: Температура +22°С,
перечень влияющих факторов
атмосферное давление 741 мм рт.ст., относительная влажность 56%
нормированных в документе на методику поверки, с указанием их значений
и на основании результатов периодической (~~первичной~~) поверки признано
ненужное зачеркнуть
пригодным к применению.

Знак поверки: С 24 ЕЕД

Номер записи сведений о результатах поверки в ФИФ ОЕИ 354816854

Генеральный директор — подпись — Чернова Оксана Сергеевна
должность руководителя или другого уполномоченного лица — фамилия, имя и отчество (при наличии)

Поверитель — подпись — Левин Александр Валентинович
фамилия, имя и отчество (при наличии)

Дата поверки 12 июля 2024 г.

серия С-ЕЕД-L №0003715

РЕЗУЛЬТАТЫ ПОВЕРОК СИ

Сведения о результатах поверки СИ

Регистрационный номер типа СИ	75296-19
Тип СИ	серии RGK
Наименование типа СИ	Рулетки измерительные металлические
Заводской номер СИ	N3M-0358
Модификация СИ	RGK R-3, КТ2

Сведения о поверке

Наименование организации-поверителя	ОБЩЕСТВО С ОГРАНИЧЕННОЙ ОТВЕТСТВЕННОСТЬЮ "РУСГЕОКОМ"(ООО "РУСГЕОКОМ")
Условный шифр знака поверки	ЕВЕ
Владелец СИ	Юр. лицо
Тип поверки	Первичная
Дата поверки СИ	02.09.2024
Поверка действительна до	01.09.2025
Наименование документа, на основании которого выполнена поверка	МП АПМ 118-18
СИ пригодно	Да
Номер свидетельства	С-ЕВЕ/02-09-2024/366910260
Знак поверки в паспорте	Нет
Знак поверки на СИ	Нет

ОБЩЕСТВО С ОГРАНИЧЕННОЙ ОТВЕТСТВЕННОСТЬЮ

«ИСКАТЕЛЬ-2»

Метрологическая служба ООО «Искатель-2» в области обеспечения единства измерений

СЕРТИФИКАТ КАЛИБРОВКИ

Calibration certificate

Номер сертификата 1233/F
Certificate number

Дата калибровки 08.04.2024 г.
Date when calibration

Объект калибровки Линейка измерительная металлическая (0-300 мм)
Item calibrated

Серийный номер НН000339

Заказчик ООО "МЭЛВУД" ИНН 5404522273
Customer Информация о заказчике, адрес/name of the customer, address

Наименование эталона / description of measurement standard
3.2.АКЗ.0122.2019, 3.2.АКЗ.0172.2019, 3.2.АКЗ.0129.2019, 3.2.АКЗ.0107.2019, 3.2.АКЗ.0149.2019

Методика калибровки 002.2016.274.КС14
Calibration procedure

Все измерения имеют прослеживаемость к единицам Международной системы SI, которые воспроизводятся национальными эталонами НМИ. Данный сертификат может быть воспроизведен только полностью. Любая публикация или частично воспроизведение содержание сертификата возможны с письменного разрешения организации, выдавшей сертификат.
All measurements are traceable to the SI units which are realized by national measurement standards of NMI. This certificate shall not be reproduced, except in full. Any publication extracts from the calibration certificate requires written approval of the issuing NMI

Условия калибровки / Calibration conditions
Температура окружающего воздуха 22°С,Относительная влажность воздуха 56%

Результаты калибровки
Calibration results

Наименование	Результат калибровки*	Диапазон измерения
Линейка измерительная металлическая	соответствует	0-300 мм

*Указывается соответствие или несоответствие СИ требованиям технической документации производителя и методики калибровки: 002.2016.274.КС14

Рекомендуемый межкалибровочный интервал: 12 месяцев.

Подпись лица, выполнившего калибровку
Signature of the person who has performed calibration

МС 2
И24

подпись / signature

Соколов Ю.С., Техник МС
ФИО и должность / name and function

08.04.2024 г.
Дата выдачи/ date of issue

И2 № Г41850

10. Приложение № 3

Документы исполнителя

к экспертному заключению № 8981/2025

от 13.03.2025 года

Изм | Лист | № докум | Подпись | Дата
№ 8981/2025 от 13.03.2025 года
30 | Лист

423

РОССИЙСКАЯ ФЕДЕРАЦИЯ

федеральное государственное бюджетное образовательное учреждение высшего образования "Новосибирский государственный архитектурно-строительный университет (Сибстрин)"
г. Новосибирск

ДИПЛОМ БАКАЛАВРА

105418 0871106

ДОКУМЕНТ ОБ ОБРАЗОВАНИИ И О КВАЛИФИКАЦИИ

Регистрационный номер
49184

Дата выдачи
22 июня 2018 года

Настоящий диплом свидетельствует о том, что

Пряхин
Дмитрий Николаевич

освоил(а) программу бакалавриата по направлению подготовки

08.03.01 СТРОИТЕЛЬСТВО

и успешно прошел(ла) государственную итоговую аттестацию

Решением Государственной экзаменационной комиссии присвоена квалификация

БАКАЛАВР

Протокол № 13 от «20» июня 2018 г.

Председатель Государственной экзаменационной комиссии — Ковальский С. Д.

Руководитель образовательной организации — Сколубович Ю. Л.

М.П.



УДОСТОВЕРЕНИЕ

О ПОВЫШЕНИИ КВАЛИФИКАЦИИ

540800407964

Документ о квалификации

Регистрационный номер

062303/23/05

Город

Новосибирск

Дата выдачи

23.03.2023

Настоящее удостоверение подтверждает то, что

Пряхин Дмитрий Николаевич

с 06 марта 2023 г. *по* 23 марта 2023 г.

прошёл(а) повышение квалификации в (на)

Институте дополнительного образования федерального государственного бюджетного образовательного учреждения высшего образования "Новосибирский государственный архитектурно-строительный университет (Сибстрин)"

по программе «Ценообразование и сметное нормирование в строительстве»

в объёме 72 часа (семьдесят два часа)



Руководитель

Секретарь

АО «СИБПРО», Новосибирск, 2022, «Б»

Изм | Лист | № докум | Подпись | Дата

№ 8981/2025 от 13.03.2025 года

32 | Лист

РОССИЙСКАЯ ФЕДЕРАЦИЯ

федеральное государственное бюджетное
образовательное учреждение высшего образования
«Сибирский государственный университет путей сообщения»
г. Новосибирск

ДИПЛОМ БАКАЛАВРА

105408 0048147

ДОКУМЕНТ ОБ ОБРАЗОВАНИИ И О КВАЛИФИКАЦИИ

Регистрационный номер
4752

Дата выдачи
28 июня 2019 года

Настоящий диплом свидетельствует о том, что

Суслова
Екатерина Алексеевна

освоил(а) программу бакалавриата по направлению подготовки

08.03.01
« Строительство »

и успешно прошел(ла) государственную итоговую аттестацию

Решением Государственной экзаменационной комиссии
присвоена квалификация

БАКАЛАВР

Протокол № 12 от « 21 » июня 2019 г.

Председатель Государственной экзаменационной комиссии — Одинцева Е.А.

Руководитель образовательной организации — Новоселов А.А.

М.П.

РОССИЙСКАЯ ФЕДЕРАЦИЯ

УДОСТОВЕРЕНИЕ

О ПОВЫШЕНИИ КВАЛИФИКАЦИИ

542409566169

Документ о квалификации

Регистрационный номер 2212

Город Новосибирск

Дата выдачи 08.06.2023г.

Настоящее удостоверение свидетельствует о том, что

Суслова

Екатерина Алексеевна

прошел(а) повышение квалификации в (на)
федеральном государственном бюджетном образовательном учреждении
высшего образования «Сибирский государственный университет геосистем
и технологий»

с 5 июня 2023 года по 8 июня 2023 года

по дополнительной профессиональной программе
«Работа с электронными тахеометрами»

в объеме 24 часов.

Итоговая работа на тему: не предусмотрена.

М.П.

Руководитель А.В. Ардеев

Секретарь А.А. Пуценко

Изм | Лист | № докум | Подпись | Дата

№ 8981/2025 от 13.03.2025 года

Лист 33

Форма № 51003

Федеральная налоговая служба

СВИДЕТЕЛЬСТВО

о государственной регистрации юридического лица

В Единый государственный реестр юридических лиц в отношении юридического лица

ОБЩЕСТВО С ОГРАНИЧЕННОЙ ОТВЕТСТВЕННОСТЬЮ "МЭЛВУД"

полное наименование юридического лица

внесена запись о создании юридического лица

"03" (*число*) октября (*месяц прописью*) 2014 (*год*) года

за основным государственным регистрационным номером (ОГРН)

1	1	4	5	4	7	6	1	2	3	9	5	7

Запись содержит сведения, приведенные в прилагаемом к настоящему свидетельству листе записи Единого государственного реестра юридических лиц.

Свидетельство выдано налоговым органом Межрайонная инспекция Федеральной налоговой службы № 16 по Новосибирской области

наименование регистрирующего органа

"03" (*число*) октября (*месяц прописью*) 2014 (*год*) года

Зам.начальника правового отдела № 2 Межрайонной ИФНС России №16 по Новосибирской области

Н. В. Скулкина

Подпись , Фамилия, инициалы

МП

серия 54 №004909029

ЗАО «Полиграф-защита», Москва, 2012, уровень «В»

СУДЕБНО-ЭКСПЕРТНАЯ ПАЛАТА
РОССИЙСКОЙ ФЕДЕРАЦИИ

ВЫПИСКА ИЗ РЕЕСТРА
СУДЕБНО-ЭКСПЕРТНЫХ ОРГАНИЗАЦИЙ РОССИЙСКОЙ ФЕДЕРАЦИИ

№ в реестре 315

ОБЩЕСТВО С ОГРАНИЧЕННОЙ ОТВЕТСТВЕННОСТЬЮ

"МЭЛВУД"

ОГРН 1145476123957 от 03 октября 2014 года

ИНН/КПП 5404522273/540201001

Выдана 11.07.2024 **Действительна до** 10.07.2025

Президент СЭП РФ

Подшиваленко Д.В.

М.П.

СО № 277315

АССОЦИАЦИЯ САМОРЕГУЛИРУЕМЫХ ОРГАНИЗАЦИЙ ОБЩЕРОССИЙСКАЯ НЕГОСУДАРСТВЕННАЯ НЕКОММЕРЧЕСКАЯ ОРГАНИЗАЦИЯ – ОБЩЕРОССИЙСКОЕ МЕЖОТРАСЛЕВОЕ ОБЪЕДИНЕНИЕ РАБОТОДАТЕЛЕЙ «НАЦИОНАЛЬНОЕ ОБЪЕДИНЕНИЕ САМОРЕГУЛИРУЕМЫХ ОРГАНИЗАЦИЙ, ОСНОВАННЫХ НА ЧЛЕНСТВЕ ЛИЦ, ВЫПОЛНЯЮЩИХ ИНЖЕНЕРНЫЕ ИЗЫСКАНИЯ, И САМОРЕГУЛИРУЕМЫХ ОРГАНИЗАЦИЙ, ОСНОВАННЫХ НА ЧЛЕНСТВЕ ЛИЦ, ОСУЩЕСТВЛЯЮЩИХ ПОДГОТОВКУ ПРОЕКТНОЙ ДОКУМЕНТАЦИИ»

5404522273-20241011-1012
(регистрационный номер выписки)

11.10.2024
(дата формирования выписки)

ВЫПИСКА
из единого реестра сведений о членах саморегулируемых организаций в области инженерных изысканий и в области архитектурно-строительного проектирования и их обязательствах

Настоящая выписка содержит сведения о юридическом лице (индивидуальном предпринимателе), выполняющем инженерные изыскания:

Общество с ограниченной ответственностью "Мэлвуд"
(полное наименование юридического лица/ФИО индивидуального предпринимателя)

1145476123957
(основной государственный регистрационный номер)

1. Сведения о члене саморегулируемой организации:		
1.1	Идентификационный номер налогоплательщика	5404522273
1.2	Полное наименование юридического лица (Фамилия Имя Отчество индивидуального предпринимателя)	Общество с ограниченной ответственностью "Мэлвуд"
1.3	Сокращенное наименование юридического лица	ООО "Мэлвуд"
1.4	Адрес юридического лица Место фактического осуществления деятельности (для индивидуального предпринимателя)	630082, Россия, Новосибирская область, г. Новосибирск, ул. Дачная, д. 60А, оф. 319
1.5	Является членом саморегулируемой организации	Саморегулируемая организация Ассоциация "Национальное объединение организаций по инженерным изысканиям, геологии и геотехнике" (СРО-И-012-24122009)
1.6	Регистрационный номер члена саморегулируемой организации	И-012-005404522273-0533
1.7	Дата вступления в силу решения о приеме в члены саморегулируемой организации	05.10.2020
1.8	Дата и номер решения об исключении из членов саморегулируемой организации, основания исключения	

2. Сведения о наличии у члена саморегулируемой организации права выполнять инженерные изыскания:		
2.1 в отношении объектов капитального строительства (кроме особо опасных, технически сложных и уникальных объектов, объектов использования атомной энергии) (дата возникновения/изменения права)	2.2 в отношении особо опасных, технически сложных и уникальных объектов капитального строительства (кроме объектов использования атомной энергии) (дата возникновения/изменения права)	2.3 в отношении объектов использования атомной энергии (дата возникновения/изменения права)
Да, 05.10.2020	Нет	Нет

3. Компенсационный фонд возмещения вреда		
3.1	Уровень ответственности члена саморегулируемой организации по обязательствам по договору подряда на выполнение инженерных изысканий, в соответствии с которым указанным членом внесен взнос в компенсационный фонд возмещения вреда	**Первый уровень ответственности (не превышает двадцать пять миллионов рублей)**
3.2	Сведения о приостановлении права выполнять инженерные изыскания объектов капитального строительства	
4. Компенсационный фонд обеспечения договорных обязательств		
4.1	Дата, с которой член саморегулируемой организации имеет право выполнять инженерные изыскания по договорам подряда, заключаемым с использованием конкурентных способов заключения договоров, в соответствии с которым указанным членом внесен взнос в компенсационный фонд обеспечения договорных обязательств	**10.10.2024**
4.2	Уровень ответственности члена саморегулируемой организации по обязательствам по договорам подряда на выполнение инженерных изысканий, заключаемым с использованием конкурентных способов заключения договоров, в соответствии с которым указанным членом внесен взнос в компенсационный фонд обеспечения договорных обязательств	**Первый уровень ответственности (не превышает двадцать пять миллионов рублей)**
4.3	Дата уплаты дополнительного взноса	**Нет**
4.4	Сведения о приостановлении права выполнять инженерные изыскания по договорам подряда, заключаемым с использованием конкурентных способов заключения договоров	
5. Фактический совокупный размер обязательств		
5.1	Фактический совокупный размер обязательств по договорам подряда на выполнение инженерных изысканий, заключаемым с использованием конкурентных способов заключения договоров на дату выдачи выписки	**Нет**

Руководитель аппарата

НОПРИЗ

ДОКУМЕНТ ПОДПИСАН УСИЛЕННОЙ КВАЛИФИЦИРОВАННОЙ ЭЛЕКТРОННОЙ ПОДПИСЬЮ

Владелец: Кожуховский Алексей Олегович

123056, г. Москва, ул. 2-я Брестская, д. 5

СЕРТИФИКАТ 0402FE9100C0B0148D4019113D8DEA876F

ДЕЙСТВИТЕЛЕН: С 20.11.2023 ПО 20.11.2024

А.О. Кожуховский